



societat orgànica +10 SCCL

Galileu 101, 08028 Barcelona

+34 93 4307653 so@societatorganica.com



Somos una cooperativa de profesionales que trabaja desde 2004 en la **mejora ambiental del sector de la edificación, asesoría, docencia, comunicación, I+D y ambientalización**. Nuestro objetivo es avanzar hacia la sostenibilidad en la edificación. Para alcanzarlo trabajamos con un enfoque basado en la economía circular, cerrando el ciclo de los materiales, disminuyendo la demanda y gestionando de un modo eficiente el uso de la energía y recursos.

Los Trabajos teóricos, los estudios y las aplicaciones que los miembros de Societat Orgànica han realizado son el capital que aportan como aval a su propuesta de sostenibilidad para el sector de la edificación. Societat Orgànica está constituida por diferentes profesionales que trabajan en red. El núcleo, formado por arquitectos con conocimientos especializados y experiencia necesaria para llevar a cabo el desarrollo y la coordinación de los trabajos a realizar, diseña para cada proyecto el equipo idóneo en el cual participan diferentes expertos colaboradores, así como también otras consultorías e instituciones.

Los principales proyectos que los miembros de Societat Orgànica han desarrollado en los últimos años en los que han participado en colaboración con otros profesionales se pueden consultar en la web [www.societatorganica.com](http://www.societatorganica.com)

- Asesoría ambiental en la aplicación de estrategias de permacultura en una finca agrícola en Agullana-Capmany (122 hectáreas). (En desarrollo). Toni Gironés (arquitectos) y André Mermoud y foundation Vision For All (promotor).
- Asesoramiento en el desarrollo e implantación del plan nacional de eficiencia energética de Argentina a través de GFA Consulting Group y Oca Global dentro de un proyecto financiado por la Unión Europea (en desarrollo). Secretaría de Gobierno de Energía de Argentina.
- Programa de regeneración urbana con medidas de contratación pública sostenible, con la colaboración de Urbaning y Territorios XLM, Barcelona (en desarrollo). Instituto Municipal de Urbanismo del Ayuntamiento de Barcelona.
- Asesoría técnica y estudios de viabilidad de medidas de rehabilitación energética para la reconversión de escuelas en refugios climáticos en el marco del Proyecto Europeo "UIA03-264 Blue, Green & Grey\_Adapting Schools to Climate Change" (en desarrollo). Agencia local de Energía del Ayuntamiento de Barcelona
- Redacción de criterios ambientales para los pliegos en proyecto de obra nueva del Consorcio de Educación de Barcelona (en desarrollo). Consorcio de educación de Barcelona.
- Proyecto para el desarrollo de Bloques de investigación y creación en la ESO sobre estrategias para transformar tu instituto desde el punto de vista ambiental. Instituto Quatre Cantons de Barcelona (en desarrollo). Gerencia de Ecología Urbana del Ayuntamiento de Barcelona.
- Prueba piloto para validar estrategias de ventilación natural en aulas en Barcelona. 2019. Consorcio de educación de Barcelona.
- Participación en el proyecto europeo CESBA-MED Ciudades Mediterráneas Sostenibles. Redacción "Policy Paper" y "Policy Guide" del proyecto en Sant Cugat. 2019. Ayuntamiento de San Cugat.
- Redacción del plan director del Llatzeret de Maó, Menorca (en desarrollo). UTE Eco-Llatzeret.
- Plan especial y Bases para la transformación del área del Antiguo Mercado del pescado en un entorno de conocimiento integrado en la Ciutadella del siglo XXI en Barcelona (en desarrollo). Universidad Pompeu Fabra – UPF, 2018, (en desarrollo).
- Desarrollo de un Ciclo de Jornadas de Reflexión y análisis alrededor de la rehabilitación de la eficiencia energética en Barcelona (en desarrollo). 2018-2019. Agencia Local de Energía del Ayuntamiento de Barcelona.
- Análisis cuantitativo y cualitativo del impacto ambiental de las diversas alternativas de actuación a las propuestas de transformación de la Modelo– Plan director. 2018, Ayuntamiento de Barcelona.
- Propuestas y alternativas metabólicas en la intervención del Barrio de Can Peguera en Barcelona. 2017-2018. Ayuntamiento de Barcelona.
- Desarrollo de auditorías energéticas, redacción y aplicación de planes de actuación en Edificios escolares 2017-2018. Consorcio de Educación de Barcelona.
- Asesoramiento ambiental en el proyecto europeo Smart Cities Growsmarter sobre eficiencia energética a escala de un edificio de y de isla. 2016-2018. COAC y otros.
- Estudios preliminares para la mejora de la demanda energética, de Edificios y viviendas existentes como criterios de revisión de ayudas existentes. 2016. Agencia local de la Energía de Barcelona.

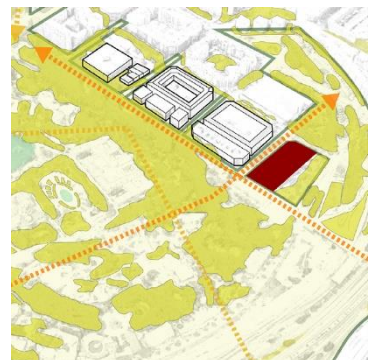
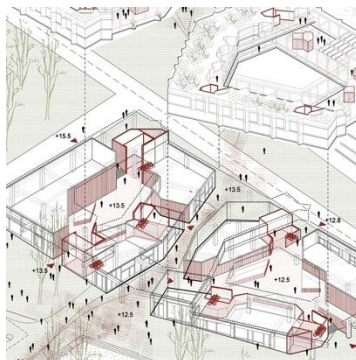

- Participación en el proyecto **ENERSI Y ENERPATH sobre investigación en sistemas de integración de datos de eficiencia energética** (Plan Nacional de Investigación). 2016. Grupo de investigación ARC de La Salle-Universidad Ramon Llull.
- Revisión de la nueva **Ordenanza de Eficiencia Energética: Estudio de tipologías de Edificios Terciarios y reformas importantes de Bloques de viviendas**. 2015. *Agencia de la Energía de Barcelona*.
- **Evaluación y mejora de la eficiencia energética de los Edificios** del Departamento de Infraestructuras y equipamientos del Área de Calidad de Vida, Igualdad y Deportes del Ayuntamiento de Barcelona. 2015. *Ayuntamiento de Barcelona*.
- Asistencia técnica en el desarrollo del **proyecto PARAE** sobre rehabilitación energética de los Edificios de la administración pública. 2014-2015. *Green Building Council España (GBCe) y Ministerio de Fomento*.
- Estudio previo para la **incorporación de parámetros ambientales en la rehabilitación de los Edificios del Área Metropolitana de Barcelona**, Zona Franca. 2014-2015. *Área metropolitana Barcelona*.
- Miembros del equipo redactor del **protocolo de eficiencia energética en el uso de Edificios de oficinas en el marco del proyecto europeo Marie** (Mediterranean Building Rethinking for Energy Efficiency Improvement). 2014. *COAC y Generalitat de Catalunya*.
- **Proyecto europeo de investigación RELS** en eficiencia energética en la rehabilitación de viviendas en la definición de la metodología y el asesoramiento bioclimático de los proyectos piloto. 2013-2015. *Universidad Politècnica de Catalunya (UPC) y Agencia de la Vivienda de Catalunya (AHC)*.
- Asesoramiento ambiental en el **Plan director y el proyecto de un hotel sostenible en la Bahía de Ávalos en la Gomera**, en colaboración con Green Room consulting. 2015. *Inversiones Bahía de Abalos, S.L.*
- Revisión de expedientes (350) de los proyectos de nueva construcción de certificación energética de edificios y actualización de los documentos de preguntas frecuentes. 2015. *ICAEN*.
- Creación y desarrollo de la **herramienta de ayuda al diseño y evaluación ambiental de áticos de obra nueva, SENDA**, 2014. *La casa por el Tejado*.
- Desarrollo de los documentos de ayuda técnica para el **programa de mejora energética y de emisiones de CO2 en hoteles PIMASOL**. 2014. *Oficina Española de Cambio Climático*.
- Incorporación de **estrategias y acciones de mejora ambientales en el proceso de rehabilitación integral de estaciones de metro**, junto con el Grupo Arquitectura y tecnología de la UPC (GAT). 2013. *Transportes metropolitanos de Barcelona (TMB)*.
- **Estudio energético y del confort interior en los edificios de la Finca Constancia, Bodega Otero, en Otero, Toledo**. 2013. *Gas Natural SDG, S.A.*
- Asesoramiento a la realización de **documentación de información ambiental sobre productos de aislamiento térmico**. 2013. *Rockwool Peninsular, S.A.U.*
- Asesoramiento ambiental en la propuesta de investigación sobre **criterios de planificación, programación, diseño arquitectónico y factores de sostenibilidad de los centros de alojamiento de empresas de referencia "Vivarium"**. 2012. *UPC (HABITAR, grupo de investigación) y Diputación de Barcelona*.
- Estudio de la eficiencia en el consumo de recursos en la redacción del **plan parcial del sector ua-suble-01 "El Falgueró" en Andorra**. 2011. *INGEARQ*.

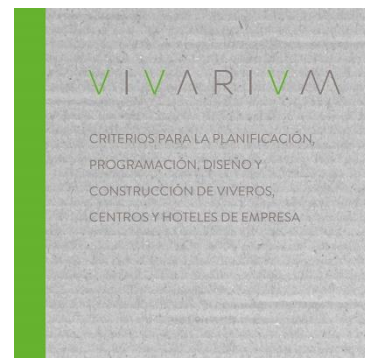
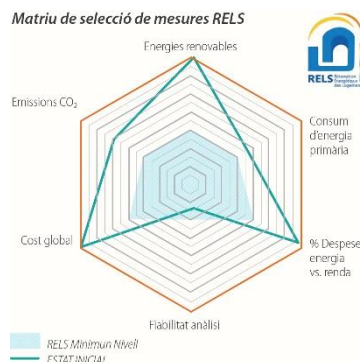
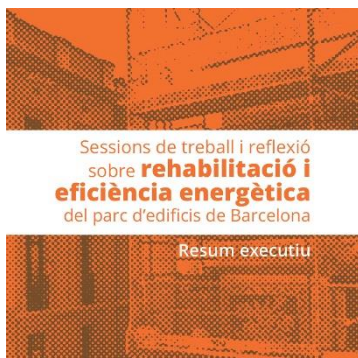

- Asesoramiento ambiental en la redacción del **estándar único de construcción sostenible de Bogotá**. 2010. *Universidad de los Andes y Alcaldía Mayor de Bogotá*.
- Estrategias ambientales en la propuesta de ordenación del barrio del **Sector de Llevant de Figueres**. *Universitat Politècnica de Catalunya (UPC)*, 2010.
- Desarrollo de la **Publicación del libro "La qualitat ambiental als edificis"**. Manuals d'ecogestió. 2009. *Generalitat de Catalunya*

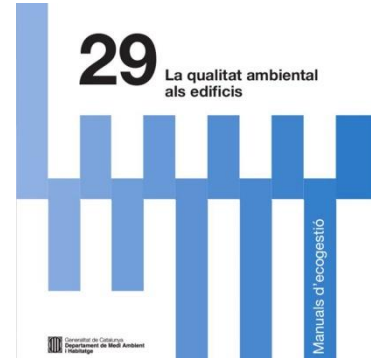



**Edificio de 67 viviendas públicas**  
Trinitat Nova, Barcelona

**Promotor:** IMHAB  
**Arquitecto:** DataAE  
**Participación:** Proyecto  
**Año proyecto:** 2020 (en desarrollo)  
**Presupuesto (PEM):** 9.968.439,12 €  
**M<sup>2</sup>:** 11.658,04 m<sup>2</sup>  
**Certificación energética:** -



**Edificio de 8 viviendas públicas**  
Caldes de Montbui

**Promotor:** Ayuntamiento Caldes de Montbui  
**Arquitecto:** Straddle3 y Eulia Arkitektura  
**Participación:** Proyecto  
**Año proyecto:** 2020 (en desarrollo)  
**Presupuesto (PEM):** 500.000,00 €  
**M<sup>2</sup>:** 485,25 m<sup>2</sup>  
**Certificación energética:** -



**Edificio de 22 viviendas cooperativas**  
Cardedeu

**Promotor:** Omplim  
**Arquitecto:** Lacol  
**Participación:** Proyecto  
**Año proyecto:** 2020 (en desarrollo)  
**Presupuesto (PEM):** 3.200.000 €  
**M<sup>2</sup>:** 3.026,00 m<sup>2</sup>  
**Certificación energética:** -



**Edificio de 40 viviendas públicas**  
El Masnou

**Promotor:** IMPSOL  
**Arquitecto:** Peris Toral  
**Participación:** Proyecto  
**Año proyecto:** 2019 (en desarrollo)  
**Presupuesto (PEM):** 3.631.675,18 €  
**M<sup>2</sup>:** 3.090,00 m<sup>2</sup>  
**Certificación energética:** -



**Edificio de 69 viviendas públicas**  
El Masnou

**Promotor:** IMPSOL  
**Arquitecto:** Cierito Studio  
**Participación:** Proyecto  
**Año proyecto:** 2019 (en desarrollo)  
**Presupuesto (PEM):** 4.907.326,11 €  
**M<sup>2</sup>:** 5.345,19 m<sup>2</sup>  
**Certificación energética:** -



**Edificio de 20 viviendas cooperativas**  
Poblenou, Barcelona

**Promotor:** La Balma (Sostre Cívic)  
**Arquitecto:** Lacol  
**Participación:** Proyecto  
**Año proyecto:** 2019 (en desarrollo)  
**Presupuesto (PEM):** 1.827.000,00 €  
**M<sup>2</sup>:** 2.287,00 m<sup>2</sup>  
**Certificación energética:** A



**Edificio de 35 viviendas**  
Girona

**Promotor:** promocions capdeferro s.l.  
**Arquitecto:** Elisabet Capdeferro i Ramon Bosch  
**Participación:** Proyecto  
**Año proyecto:** 2019  
**Presupuesto (PEM):** - €  
**M<sup>2</sup>:** - m<sup>2</sup>  
**Certificación energética:** A



**12 alojamientos de proximidad APROP**  
Ciutat Vella, Barcelona

**Promotor:** Ayuntamiento de Barcelona  
**Arquitecto:** Straddle3  
**Participación:** Proyecto  
**Año Proyecto:** 2019  
**Presupuesto (PEM):** 750.000,00 €  
**M<sup>2</sup>:** 817,84 m<sup>2</sup>  
**Certificación energética:** A

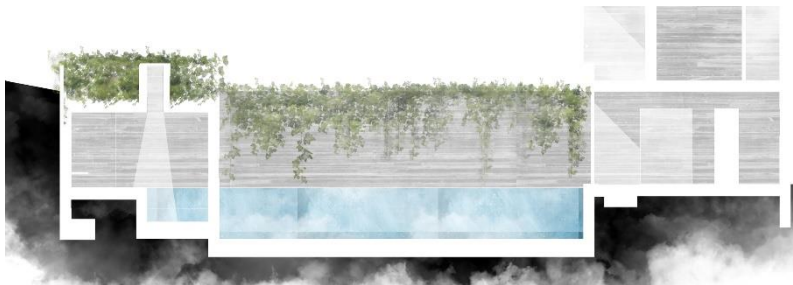

**Vivienda unifamiliar en Vallvidrera**  
Vallvidrera

**Promotor:** Privado  
**Arquitecto:** Alventosa Morell  
**Participación:** Proyecto  
**Año Proyecto:** 2019 (en desarrollo)  
**Presupuesto (PEM):** - €  
**M<sup>2</sup>:** 422,92 m<sup>2</sup>  
**Certificación energética:** -



**Vivienda unifamiliar autosuficiente La Marina**  
Eivissa

**Promotor:** Euroboden  
**Arquitecto:** Mark Randel & Diego Balbás  
**Participación:** Proyecto  
**Año Proyecto:** 2019 (en desarrollo)  
**Presupuesto (PEM):** - €  
**M<sup>2</sup>:** 410,00 m<sup>2</sup>  
**Certificación energética:** -



**Edificio de 238 Viviendas públicas**  
Zona Franca, Barcelona

**Promotor:** IMHAB  
**Arquitecto:** Aybar Mateos Arquitectos  
**Participación:** Proyecto  
**Año Proyecto:** 2019 (en desarrollo)  
**Presupuesto (PEM):** 25.000.000,00 €  
**M<sup>2</sup>:** 25.195,60 m<sup>2</sup>  
**Certificación energética:** -



**Edificio de 45 Viviendas**  
El Papiol

**Promotor:** Privado  
**Arquitecto:** DATAE  
**Participación:** Proyecto  
**Año Proyecto:** 2019 (en desarrollo)  
**Presupuesto (PEM):** 3.358.134,90 €  
**M<sup>2</sup>:** 3.751,90 m<sup>2</sup>  
**Certificación energética:** -



**Edificio de 27 Viviendas cooperativas**  
Poblenou, Barcelona

**Promotor:** Cohousing Barcelona  
**Arquitecto:** Iara & Escaña Arquitectes  
**Participación:** Proyecto  
**Año Proyecto:** 2019 (en desarrollo)  
**Presupuesto (PEM):** 2.180.000,00 €  
**M<sup>2</sup>:** 2.575,00 m<sup>2</sup>  
**Certificación energética:** -



**Edificio de 16 Viviendas cooperativas**  
Manresa

**Promotor:** La Raval  
**Arquitecto:** LaCol  
**Participación:** Proyecto  
**Año Proyecto:** 2018 (en desarrollo)  
**Presupuesto (PEM):** 1.500.000,00 €  
**M<sup>2</sup>:** 1.925,00 m<sup>2</sup>  
**Certificación energética:** -



**Edificio de 19 Viviendas**  
Palma de Mallorca

**Promotor:** Privado  
**Arquitecto:** Francisco Cifuentes - Aulets  
**Participación:** Proyecto  
**Año Proyecto:** 2019 (en desarrollo)  
**Presupuesto (PEM):** - €  
**M<sup>2</sup>:** 2.660,00 m<sup>2</sup>  
**Certificación energética:** -



**Edificio de 79 Viviendas públicas**  
Montgat

**Promotor:** IMPSOL  
**Arquitecto:** Nitidus  
**Participación:** Proyecto  
**Año Proyecto:** 2019 (en desarrollo)  
**Presupuesto (PEM):** 421.340,68 €  
**M<sup>2</sup>:** 5.897,08 m<sup>2</sup>  
**Certificación energética:** -



**Edificio de 40 Viviendas públicas**  
Sant Adrià del Besòs

**Promotor:** IMPSOL  
**Arquitecto:** Flexo Arquitectura  
**Participación:** Proyecto  
**Año Proyecto:** 2019 (en desarrollo)  
**Presupuesto (PEM):** - €  
**M<sup>2</sup>:** 6.580,00 m<sup>2</sup>  
**Certificación energética:** -



**Edificio de 150 Viviendas públicas**  
Poblenou, Barcelona

**Promotor:** IMHAB  
**Arquitecto:** PerisToral & Eletresjota  
**Participación:** Proyecto  
**Año Proyecto:** 2019 (en desarrollo)  
**Presupuesto (PEM):** 13.000.000,00 €  
**M<sup>2</sup>:** 15.000,00 m<sup>2</sup>  
**Certificación energética:** -



**Edificio de 58 Viviendas públicas**  
Trinitat Vella, Barcelona

**Promotor:** IMHAB  
**Arquitecto:** mipmarí arquitectura i d'esseny  
**Participación:** Proyecto  
**Año Proyecto:** 2019 (en desarrollo)  
**Presupuesto (PEM):** - €  
**M<sup>2</sup>:** 8.101,00 m<sup>2</sup>  
**Certificación energética:** -



**Edificio de 24 Viviendas públicas**  
Eivissa

**Promotor:** IBAVI  
**Arquitecto:** estudi08014  
**Participación:** Proyecto  
**Año Proyecto:** 2018-2019  
**Presupuesto (PEM):** 2.224.681,48 €  
**M<sup>2</sup>:** 2.596,00m<sup>2</sup>  
**Certificación energética:** A



**Edificio de 43 Viviendas públicas**  
Eivissa

**Promotor:** IBAVI  
**Arquitecto:** Peris Toral Arquitectes  
**Participación:** Proyecto  
**Año Proyecto:** 2018-2019  
**Presupuesto (PEM):** 4.294.609,11 €  
**M<sup>2</sup>:** 3.928,00 m<sup>2</sup>  
**Certificación energética:** A



**Edificio de 30 Viviendas públicas**  
Sant Just Dervern

**Promotor:** IMPSOL  
**Arquitecto:** DATAAE  
**Participación:** Proyecto  
**Año Proyecto:** 2018-2019  
**Presupuesto (PEM):** 2.105.000,00 €  
**M<sup>2</sup>:** 3.846,00 m<sup>2</sup>  
**Certificación energética:** A



**Edificio de 39 Viviendas públicas**  
Montgat

**Promotor:** IMPSOL  
**Arquitecto:** DATAAE  
**Participación:** Proyecto  
**Año Proyecto:** 2018-2019  
**Presupuesto (PEM):** 3.630.305,50 €  
**M<sup>2</sup>:** 4.745,78 m<sup>2</sup>  
**Certificación energética:** A



**Edificio de 136 Viviendas públicas**  
Gavà

**Promotor:** IMPSOL  
**Arquitecto:** H Arquitectes  
**Participación:** Proyecto  
**Año Proyecto:** 2019  
**Presupuesto (PEM):** 10.425.846,23 €  
**M<sup>2</sup>:** 16.564,10 m<sup>2</sup>  
**Certificación energética:** A





**Edificio de 21 Viviendas**  
Cardedeu

**Promotor:** Omplim  
**Arquitecto:** Iván Martín Arquitecte  
**Participación:** Proyecto  
**Año Proyecto:** 2019 (en desarrollo)  
**Presupuesto (PEM):** -€  
**M<sup>2</sup>:** - m<sup>2</sup>  
**Certificación energética:** -



**40 alojamientos dotacionales públicos**  
Maó

**Promotor:** IBAVI  
**Arquitecto:** Lis Figueras i Toni Vidal  
**Participación:** Proyecto  
**Año Proyecto:** 2018  
**Presupuesto (PEM):** 3.031.302,02€  
**M<sup>2</sup>:** 4.000,00 m<sup>2</sup>  
**Certificación energética:** A



**Edificio de 238 viviendas públicas en Glorias**  
Poblenou, Barcelona

**Promotor:** IMHAB  
**Arquitecto:** varios despachos de arquitect.  
**Participación:** Proyecto  
**Año Proyecto:** 2019  
**Presupuesto (PEM):** 23.053.000,00€  
**M<sup>2</sup>:** 28.820,00 m<sup>2</sup>  
**Certificación energética:** A



**Edificio de 85 Viviendas públicas**  
Esplugues de Llobregat

**Promotor:** IMPSOL  
**Arquitecto:** Peris Toral  
**Participación:** Proyecto  
**Año Proyecto:** 2018  
**Presupuesto (PEM):** 7.939.400,00€  
**M<sup>2</sup>:** 11.342,00 m<sup>2</sup>  
**Certificación energética:** A



**Edificio de 20 Viviendas cooperativas de protección oficial**  
Barceloneta, Barcelona

**Arquitecto:** Lis Figueras y Toni Vidal arquitectes y La Xarxa cooperativa  
**Participación:** Proyecto  
**Año Proyecto:** 2018  
**Presupuesto (PEM):** 632.400,00€  
**M<sup>2</sup>:** 744,00 m<sup>2</sup>  
**Certificación energética:** -



**Edificio de 54 Viviendas públicas**  
Besós Mar, Barcelona

**Promotor:** IMHAB  
**Arquitecto:** Peris Toral  
**Participación:** Proyecto  
**Año Proyecto:** 2017-2018  
**Presupuesto (PEM):** 5.251.852,85€  
**M<sup>2</sup>:** 6.140,00 m<sup>2</sup>  
**Certificación energética:** A



**Edificio de 47 Viviendas públicas**  
Torre Baró, Barcelona

**Promotor:** La Balma (Sostre Cívic)  
**Arquitecto:** LaCol  
**Participación:** Proyecto  
**Año Proyecto:** 2017-2018  
**Presupuesto (PEM):** 3.527.420,98 €  
**M<sup>2</sup>:** 5.801,00 m<sup>2</sup>  
**Certificación energética:** A



**Residencia de estudiantes en el campus UPC Besòs**  
Besòs Mar, Barcelona

**Promotor:** 4EN60 SPV1  
**Arquitecto:** MDBA arquitectes+Polo  
**Participación:** Proyecto y obra  
**Año Proyecto:** 2017-2018  
**Presupuesto (PEM):** 7.922.538,00 €  
**M<sup>2</sup>:** 8.874,00 m<sup>2</sup>  
**Certificación energética:** A



**Edificio de 38 Viviendas**  
Badalona

**Promotor:** EMESA  
**Arquitecto:** Barozzi Veiga arquitectes  
**Participación:** Proyecto  
**Año Proyecto:** 2017-2018  
**Presupuesto (PEM):** 3.972.746,75 €  
**M<sup>2</sup>:** 7.219,00 m<sup>2</sup>  
**Certificación energética:** A+ LEED Gold



**5 bloques de 51 viviendas**  
Sarrià, Barcelona

**Promotor:** Solvia  
**Arquitecto:** XGG arquitectes  
**Participación:** Proyecto  
**Año Proyecto:** 2017-2018  
**Presupuesto (PEM):** 15.964.300,00 €  
**M<sup>2</sup>:** 14.513,00 m<sup>2</sup>  
**Certificación energética:** A



**Diagnóstico comportamiento energético de dos bloques de viviendas públicas**  
Granollers

**Arquitectos:** Diputación de Barcelona y Ayuntamiento de Granollers  
**Participación:** Estudio-Proyecto  
**Año Proyecto:** 2016-2017  
**Presupuesto (PEM):** Estudio



**Edificio de 28 Viviendas cooperativas**  
Sants, Barcelona

**Promotor:** La Borda cooperativa  
**Arquitecto:** LaCol  
**Participación:** Proyecto y obra  
**Año Proyecto:** 2016-2018  
**Presupuesto (PEM):** 1.525.253,91 €  
**M<sup>2</sup>:** 2.922,00 m<sup>2</sup>  
**Certificación energética:** A



**Diversas Viviendas industrializadas**

Barcelona

**Arquitecto:** La Casa por el Tejado  
**Participación:** Proyecto y obra  
**Año Proyecto:** 2015-2018  
**Presupuesto (PEM):** 632.400,00 €  
**M<sup>2</sup>:** 744,00 m<sup>2</sup>  
**Certificación energética:** A-B



**Edificio de 20 Viviendas**

Poblenou, Barcelona

**Promotor:** Privado  
**Arquitecto:** Premier  
**Participación:** Proyecto  
**Año Proyecto:** 2014-2015  
**Presupuesto (PEM):** 5.325.000,00 €  
**M<sup>2</sup>:** 10.284,00 m<sup>2</sup>  
**Certificación energética:** A + Certificación Verde



**RELS: eficiencia energética en la rehabilitación de Viviendas**

Taradell y San Adrián de Besós

**Promotor:** Agencia de la Vivienda de Cat.  
**Arquitecto:** UPC  
**Participación:** Proyecto  
**Año Proyecto:** 2014-2015  
**Presupuesto (PEM):** 471.975,92 €  
**M<sup>2</sup>:** 2.475,00 m<sup>2</sup>  
**Certificación energética:** mejora de E a C



**Residencia de estudiantes de la ETSAV – 57 Viviendas**

Sant Cugat del Vallès

**Promotor:** Compact Habit, y UPC  
**Arquitecto:** H Arquitectes y DATAAE  
**Participación:** Proyecto y obra  
**Año Proyecto:** 2010-2011  
**Presupuesto (PEM):** 2.645.176,10 €  
**M<sup>2</sup>:** 3.100,00 m<sup>2</sup>  
**Certificación energética:** A y Cert. Verde



**Nuevo equipamiento en el Raval**  
Ciutat Vella, Barcelona

**Promotor:** BIMSA  
**Arquitecto:** Carles Enrich + TALLER 9s  
**Participación:** Proyecto  
**Año Proyecto:** 2020 (en desarrollo)  
**Presupuesto (PEM):** 2.586.990,58 €  
**M<sup>2</sup>:** 982,50 m<sup>2</sup>  
**Certificación energética:** -



**Bodega en el Priorat**  
Marçà

**Promotor:** Bell Cros  
**Arquitecto:** Batlle i Roig  
**Participación:** Proyecto  
**Año Proyecto:** 2020 (en desarrollo)  
**Presupuesto (PEM):** 1.088.760 €  
**M<sup>2</sup>:** 826,00 m<sup>2</sup>  
**Certificación energética:** -



**Equipamiento usos mixtos Illa Q**  
en el Turó de la Peira  
Nou Barris, Barcelona

**Promotor:** BIMSA  
**Arquitecto:** DATAE  
**Participación:** Proyecto  
**Año Proyecto:** 2020 (en desarrollo)  
**Presupuesto (PEM):** 3.091.381,15 €  
**M<sup>2</sup>:** 1.938,17 m<sup>2</sup>  
**Certificación energética:** -



**Equipamiento en Sagrada Família**  
Eixample, Barcelona

**Promotor:** BIMSA  
**Arquitecto:** Flexo Arq.y Addenda architects  
**Participación:** Proyecto  
**Año Proyecto:** 2019 (en desarrollo)  
**Presupuesto (PEM):** - €  
**M<sup>2</sup>:** 2.565,00 m<sup>2</sup>  
**Certificación energética:** -



**Edificio La Bóbila**  
Horta-Guinardó, Barcelona

**Promotor:** BIMSA  
**Arquitecto:** H Arquitectes  
**Participación:** Proyecto  
**Año Proyecto:** 2019 (en desarrollo)  
**Presupuesto (PEM):** - €  
**M<sup>2</sup>:** 1.479,10 m<sup>2</sup>  
**Certificación energética:** -



**Mercado de Sant Andreu**  
Sant Andreu, Barcelona

**Promotor:** Ayuntamiento de Barcelona  
**Arquitecto:** AMB  
**Participación:** Proyecto  
**Año Proyecto:** 2019  
**Presupuesto (PEM):** 8.677.982,41 €  
**M<sup>2</sup>:** 3.229,30 m<sup>2</sup>  
**Certificación energética:** -



### Escola La Mirada

Sant Cugat del Vallès

**Promotor:** Ayuntamiento de Sant Cugat

**Arquitecto:** GATPA

**Participación:** Proyecto

**Año Proyecto:** 2019 (en desarrollo)

**Presupuesto (PEM):** 7.550.610,69 €

**M<sup>2</sup>:** 4.586,00 m<sup>2</sup>

**Certificación energética:** A



### Escola Arimunani Mallorca

Palma de Mallorca

**Promotor:** Escuela Arimunani

**Arquitecto:** Escuela Arimunani

**Arquitecto:** Francisco Cifuentes

**Participación:** Proyecto

**Año Proyecto:** 2019 (en desarrollo)

**Presupuesto (PEM):** - €

**M<sup>2</sup>:** 1.134,29 m<sup>2</sup>

**Certificación energética:** -



### Museo Fabra y Coats

Sant Andreu, Barcelona

**Promotor:** BIMSA

**Arquitecta:** Patricia Tamayo y otros

**Participación:** Proyecto

**Año Proyecto:** 2019 (en desarrollo)

**Presupuesto (PEM):** - €

**M<sup>2</sup>:** 1.684,00 m<sup>2</sup>

**Certificación energética:** -

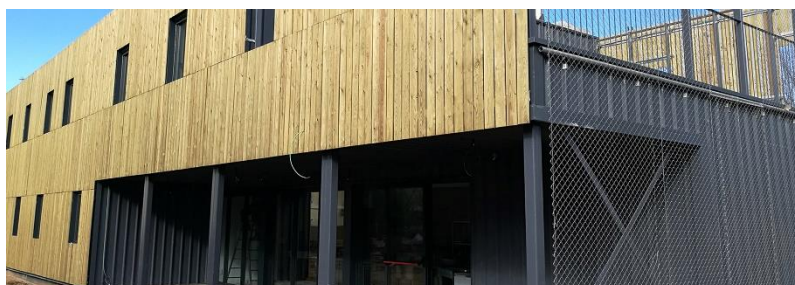

### Nuevo Centro Juvenil

Montornès del Vallès

**Promotor:** Ayuntamiento de Montornès

**Arquitecto:** UTE Casal (Exnovo + Mothership)

**Participación:** Proyecto

**Año Proyecto:** 2019 (en desarrollo)

**Presupuesto (PEM):** 839.998,00 €

**M<sup>2</sup>:** - m<sup>2</sup>

**Certificación energética:** -



### Desechería

Sant Just Desvern

**Promotor:** Ayuntamiento Sant Just Desvern

**Arquitecto:** Roger Méndez - AMB

**Participación:** Proyecto

**Año Proyecto:** 2019 (en desarrollo)

**Presupuesto (PEM):** 556.000,00 €

**M<sup>2</sup>:** 440,29 m<sup>2</sup>

**Certificación energética:** -



### Centro Cívico Can Carreres

Nou barris, Barcelona

**Promotor:** BIMSA

**Arquitecto:** Bach Arquitectes

**Participación:** Proyecto

**Año Proyecto:** 2019 (en desarrollo)

**Presupuesto (PEM):** 3.358.134,90 €

**M<sup>2</sup>:** 1.479,00 m<sup>2</sup>

**Certificación energética:** -



**Teatro Arnau**  
Raval, Barcelona

**Promotor:** Ayuntamiento de Barcelona  
**Arquitecto:** H Arquitectes  
**Participación:** Proyecto  
**Año Proyecto:** 2019 (en desarrollo)  
**Presupuesto (PEM):** - €  
**M<sup>2</sup>:** 1.871,00 m<sup>2</sup>  
**Certificación energética:** -

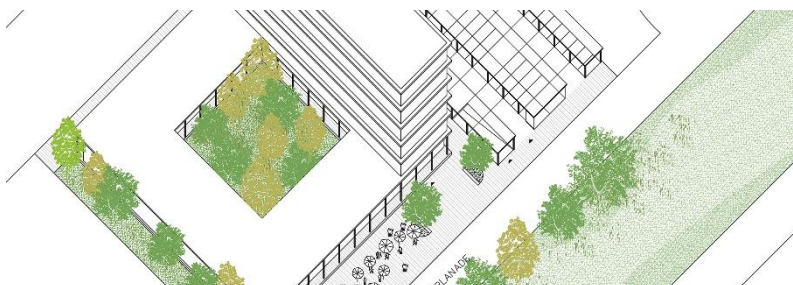

**Nueva sede de Onatel**  
Burkina Faso

**Promotor:** Privado  
**Arquitecto:** Albert Faus  
**Participación:** Proyecto  
**Año Proyecto:** 2019 (en desarrollo)  
**Presupuesto (PEM):** - €  
**M<sup>2</sup>:** 3.848,00 m<sup>2</sup>  
**Certificación energética:** -

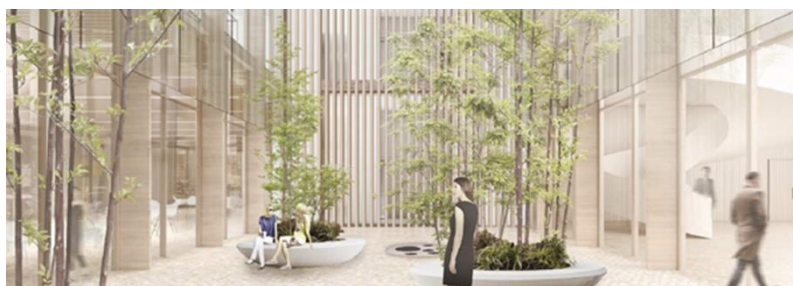

**Edificio de oficinas Castellana 14**  
Madrid

**Promotor:** CCS Ministerio de Economía  
**Arquitecto:** Aibar Mateos Arquitectos  
**Participación:** Proyecto  
**Año Proyecto:** 2019 (en desarrollo)  
**Presupuesto (PEM):** - €  
**M<sup>2</sup>:** 9.825,00 m<sup>2</sup>  
**Certificación energética:** -



**Guardería**  
Tàrraga

**Promotor:** Privado  
**Arquitecto:** Josep Maria Borrell i Maira González  
**Participación:** Proyecto  
**Año Proyecto:** 2019  
**Presupuesto (PEM):** - €  
**M<sup>2</sup>:** 525,71 m<sup>2</sup>  
**Certificación energética:** -



**Rehabilitación nave La Favorita**  
Poblenou, Barcelona

**Promotor:** Privado  
**Arquitecto:** Flores&Prats  
**Participación:** Proyecto  
**Año Proyecto:** 2019 (en desarrollo)  
**Presupuesto (PEM):** - €  
**M<sup>2</sup>:** 2.817,12 m<sup>2</sup>  
**Certificación energética:** -



**CAP Can Llong**  
Sabadell

**Promotor:** Generalitat de Catalunya  
**Arquitecto:** Comas-Pont arquitectos  
**Participación:** Proyecto  
**Año Proyecto:** 2018  
**Presupuesto (PEM):** - €  
**M<sup>2</sup>:** 942,05 m<sup>2</sup>  
**Certificación energética:** A



**CAP Riells y Viabrera**  
Riells i Viabrera

**Promotor:** Generalitat de Catalunya  
**Arquitecto:** Comas-Pont arquitectos  
**Participación:** Proyecto  
**Año Proyecto:** 2018  
**Presupuesto (PEM):** 798.173,00 €  
**M<sup>2</sup>:** 566,02 m<sup>2</sup>  
**Certificación energética:** -



**Rehabilitación hotel**  
Palafrugell

**Promotor:** Privat  
**Arquitecto:** Marc Binefa y Montse Fusano  
**Participación:** Proyecto  
**Año Proyecto:** 2018  
**Presupuesto (PEM):** 310.100,00 €  
**M<sup>2</sup>:** 934,55 m<sup>2</sup>  
**Certificación energética:** -



**Sede de distrito de Sant Martí**  
Sant Martí, Barcelona

**Promotor:** Ayuntamiento de Barcelona  
**Arquitecto:** Jorge Vidal arquitectos  
**Participación:** Proyecto  
**Año Proyecto:** 2018  
**Presupuesto (PEM):** 7.029.411,50 €  
**M<sup>2</sup>:** 4.862,51 m<sup>2</sup>  
**Certificación energética:** A y LEED (en proceso)



**Espacio cooperativo La Comunal**  
Sants, Barcelona

**Promotor:** La Comunal  
**Arquitecto:** LaCol  
**Participación:** Proyecto  
**Año Proyecto:** 2018  
**Presupuesto (PEM):** 1.022.554,00 €  
**M<sup>2</sup>:** 1.400,00 m<sup>2</sup>  
**Certificación energética:** A



**Nuevo Archivo de Barcelona**  
Can Batlló, Sants, Barcelona

**Promotor:** Ayuntamiento de Barcelona  
**Arquitecto:** Opteam + Mendoza Partida + Ramon Valls  
**Participación:** Proyecto  
**Año Proyecto:** 2018 (en desarrollo)  
**Presupuesto (PEM):** 32.533.866,00 €  
**M<sup>2</sup>:** 25.700,00 m<sup>2</sup>  
**Certificación energética:** A



**Casal de Joves La Prosperitat**  
Nou Barris, Barcelona

**Promotor:** Ayuntamiento de Barcelona  
**Arquitecto:** MIBA arquitectos  
**Participación:** Proyecto  
**Año Proyecto:** 2017-2018  
**Presupuesto (PEM):** 1.736.110,42 €  
**M<sup>2</sup>:** 1.257,00m<sup>2</sup>  
**Certificación energética:** A

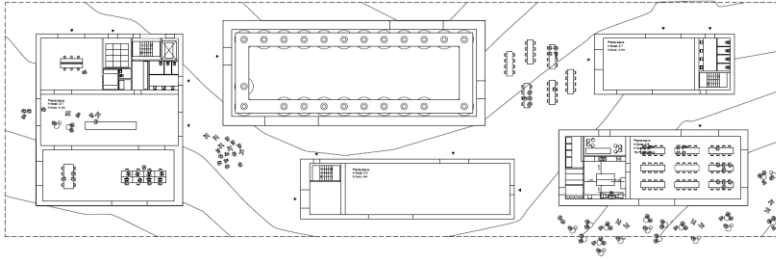

**Bodega en Baix Empordà**  
Pals

**Promotor:** Privado  
**Arquitecto:** HArquitectes  
**Participación:** Proyecto  
**Año Proyecto:** 2017 (en desarrollo)  
**Presupuesto (PEM):** - €  
**M<sup>2</sup>:** 1.948 m<sup>2</sup>  
**Certificación energética:** -



**Centro de Atención Integral La Marina**  
Zona Franca, Barcelona

**Promotor:** Ayuntamiento de Barcelona  
**Arquitecto:** MIBA arquitectos  
**Participación:** Proyecto  
**Año Proyecto:** 2016-2018  
**Presupuesto (PEM):** 2.480.506,54 €  
**M<sup>2</sup>:** 1.482,56 m<sup>2</sup>  
**Certif. energética:** A y LEED (en proceso)



**NestCityLab**  
Poblenou, Barcelona

**Promotor:** Apocapoc BCN  
**Arquitectos:** DATAE y Sandra Martín Lara  
**Participación:** Proyecto  
**Año Proyecto:** 2016-2018  
**Presupuesto (PEM):** 904.000,00 €  
**M<sup>2</sup>:** 786,00 m<sup>2</sup>  
**Certificación energética:** A y LEED (en proceso)



**Rehabilitación del Castillo de Cap Roig**  
Palafrugell

**Promotor:** Fundación La Caixa  
**Arquitecto:** Nitidus Arquitectes  
**Participación:** Proyecto  
**Año Proyecto:** 2016-2019  
**Presupuesto (PEM):** 2.046.564,00 €  
**M<sup>2</sup>:** 1.989,00 m<sup>2</sup>  
**Certificación energética:** A y LEED (en proceso)



**Escuela Agnès**  
Sitges

**Promotor:** Departamento de Enseñanza  
**Arquitecto:** ONL Arquitectos  
**Participación:** Proyecto  
**Año Proyecto:** 2016-2017  
**Presupuesto (PEM):** 3.083.871,06 €  
**M<sup>2</sup>:** 2.476,90 m<sup>2</sup>  
**Certificación energética:** A



**Ampliación del Colegio Alemán**  
Valencia

**Promotor:** Colegio Alemán de Valencia  
**Arquitecto:** Orts-Trullenque Arquitectos  
**Participación:** Proyecto  
**Año Proyecto:** 2016-2017  
**Presupuesto (PEM):** 3.750.000,00 €  
**M<sup>2</sup>:** 4.599,00 m<sup>2</sup>  
**Certificación energética:** A





**Biblioteca de la Font Santa**  
Cornellà

**Promotor:** Ayuntamiento de Cornellà  
**Arquitecta:** Noemí Martínez-AMB  
**Participación:** Proyecto  
**Año Proyecto:** 2016-2017  
**Presupuesto (PEM):** 1.881.486,41 €  
**M<sup>2</sup>:** 1.298,50 m<sup>2</sup>  
**Certificación energética:** A



**Escuela de Música Municipal**  
Amorebieta-Etxano

**Promotor:** Ayuntamiento d'Amorebieta  
**Arquitecto:** Javier de las Heras  
**Participación:** Proyecto  
**Año Proyecto:** 2016  
**Presupuesto (PEM):** 1.785.436,01 €  
**M<sup>2</sup>:** 998,00 m<sup>2</sup>  
**Certificación energética:** A

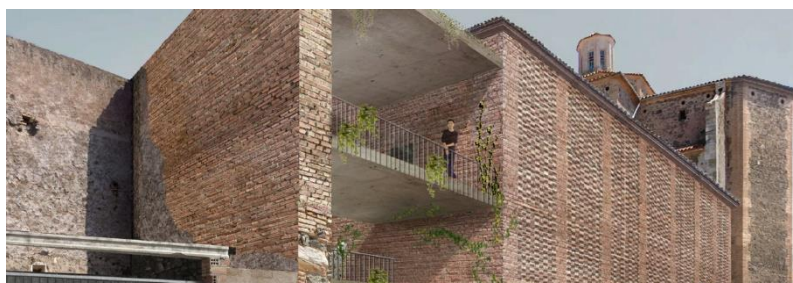

**Bodega en el Priorat**  
Gratallops

**Promotor:** VINO Y TURISMO  
**Arquitecto:** HARquitectes  
**Participación:** Proyecto  
**Año proyecto:** 2015-16  
**Presupuesto (PEM):** 426.607,66 €  
**M<sup>2</sup>:** 1.117,00 m<sup>2</sup>  
**Certificación energética:** -



**Museo del Bosque**  
Sant Celoni

**Promotor:** Ayuntamiento de Sant Celoni  
**Arquitecto:** Javier de las Heras  
**Participación:** Proyecto  
**Año Proyecto:** 2019 (en desarrollo)  
**Presupuesto (PEM):** 7.074.875,04 €  
**M<sup>2</sup>:** 3.434,20 m<sup>2</sup>  
**Certificación energética:** A



**Nueva sede del distrito de Sarrià**  
Sarrià, Barcelona

**Promotor:** Ayuntamiento de Barcelona  
**Arquitecto:** OPTeam  
**Participación:** Anteproyecto  
**Año Proyecto:** 2015  
**Presupuesto (PEM):** 6.839.000,00 €  
**M<sup>2</sup>:** 5.265,60 m<sup>2</sup>  
**Certificación energética:** A



**Residencia Parálisis Cerebral Blanc**  
Tarragona

**Promotor:** Fundación La Muntanyeta  
**Arquitecto:** Ferran Grau y Núria Salvador  
**Participación:** Proyecto  
**Año Proyecto:** 2015  
**Presupuesto (PEM):** 2.231.104,00 €  
**M<sup>2</sup>:** 2.733,00 m<sup>2</sup>  
**Certificación energética:** A



**Residencia para tercera edad Bonavita**  
Barcelona

**Promotor:** Grup Naichel  
**Arquitecto:** Emiliano Rivera y Mònica López  
**Participación:** Proyecto  
**Año Proyecto:** 2015  
**Presupuesto (PEM):** 2.205.507,27 €  
**M<sup>2</sup>:** 2.629,00 m<sup>2</sup>  
**Certificación energética:** A

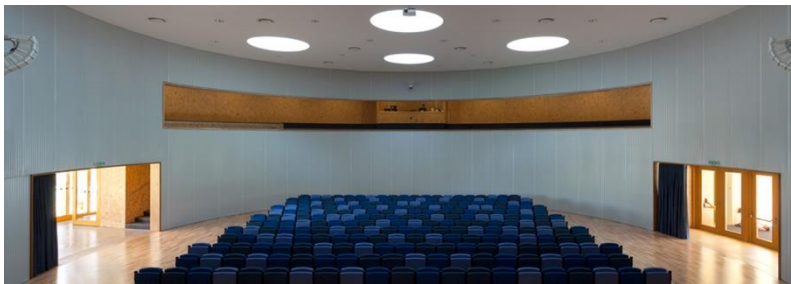

**Sala Polivalente Liceo Francés**  
Valencia

**Promotor:** Liceo Francés de Valencia  
**Arquitecto:** Orts-Trullenque Arquitectos  
**Participación:** Proyecto  
**Año Proyecto:** 2015  
**Presupuesto (PEM):** 1.250.000,00 €  
**M<sup>2</sup>:** 2.024,00 m<sup>2</sup>  
**Certificación energética:** A



**Nuevo Archivo Histórico**  
Castellón

**Promotor:** IMHAB  
**Arquitecto:** Nitidus Arquitectos  
**Participación:** Proyecto  
**Año Proyecto:** 2015  
**Presupuesto (PEM):** 6.575.000,00 €  
**M<sup>2</sup>:** 3.120,00 m<sup>2</sup>  
**Certificación energética:** A



**IE Sant Joan de les Abadesses**  
Sant Joan de les Abadesses

**Promotor:** Departamento de Enseñanza  
**Arquitecto:** EMBA  
**Participación:** Proyecto  
**Año Proyecto:** 2014  
**Presupuesto (PEM):** 1.786.400,00 €  
**M<sup>2</sup>:** 1.460,00 m<sup>2</sup>  
**Certificación energética:** B



**Centro Cívico La Lleialtat Santsenca**  
Sants, Barcelona

**Promotor:** Ayuntamiento de Barcelona  
**Arquitecto:** H Arquitectos  
**Participación:** Proyecto  
**Año Proyecto:** 2012-2017  
**Presupuesto (PEM):** 2.544.025,00 €  
**M<sup>2</sup>:** 1.631,00 m<sup>2</sup>  
**Certificación energética:** A



**Centro de enseñanza CES Les Heures**  
Lleida

**Promotor:** Fundación Les Heures  
**Arquitecto:** Josep Maria Puigdemassa  
**Participación:** Proyecto  
**Año Proyecto:** 2011  
**Presupuesto (PEM):** 3.550.633,00 €  
**M<sup>2</sup>:** 4.075,00 m<sup>2</sup>  
**Certificación energética:** B



**Biblioteca Pública del Estado**  
La Ribera, Barcelona

**Promotor:** Ministerio de Cultura  
**Arquitecto:** Nitidus Arquitectos  
**Participación:** Proyecto  
**Año Proyecto:** 2011  
**Presupuesto (PEM):** 18.970.000,00 €  
**M<sup>2</sup>:** 20.100,00 m<sup>2</sup>  
**Certificación energética:** A



**Centro de investigación ICTA-ICP/UAB**  
Cerdanyola del Vallès

**Promotor:** Universidad Autónoma de Bcn  
**Arquitecto:** H Arquitectos y DATAAE  
**Participación:** Proyecto  
**Año Proyecto:** 2011  
**Presupuesto (PEM):** 8.505.554,00 €  
**M<sup>2</sup>:** 8.237,00 m<sup>2</sup>  
**Certificación energética:** A y LEED Gold



**Palacio de congresos de Europa**  
Vitòria-Gasteiz

**Promotor:** Ayuntamiento de Vitòria-Gasteiz  
**Arquitecto:** GBCe (Green Building Council España)  
**Participación:** Proyecto  
**Año Proyecto:** 2011  
**Presupuesto (PEM):** 4.852.387,00 €  
**M<sup>2</sup>:** 21.500,00 m<sup>2</sup>  
**Certificación energética:** A, Passivhaus XXL y LEED Gold

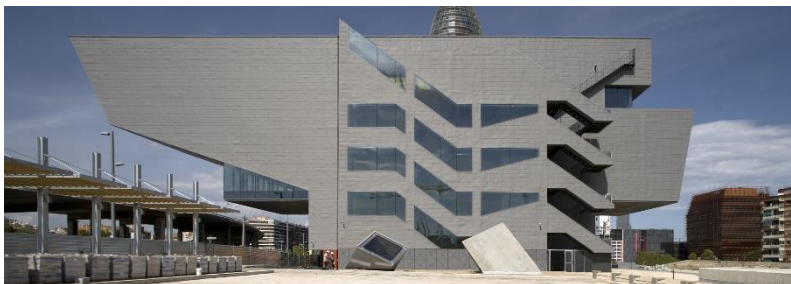

**Edificio – Museo Diseño Hub**  
Poblenou, Barcelona

**Promotor:** Ayuntamiento de Barcelona  
**Arquitecto:** SAAS Arquitectos y MBM Arquitectos  
**Participación:** Proyecto  
**Año Proyecto:** 2010-2012  
**Presupuesto (PEM):** 55.410.820,00 €  
**M<sup>2</sup>:** 29.352,00 m<sup>2</sup>  
**Certificación energética:** A



**Museo de Ciencia, medio Ambiente y Clima**  
Lleida

**Promotor:** Ayuntamiento de Lleida  
**Arquitecto:** Toni Gironès Arquitecte  
**Participación:** Proyecto y obra  
**Año Proyecto:** 2010-2011  
**Presupuesto (PEM):** 4.971.195,00 €  
**M<sup>2</sup>:** 4.750,00 m<sup>2</sup>  
**Certificación energética:** A

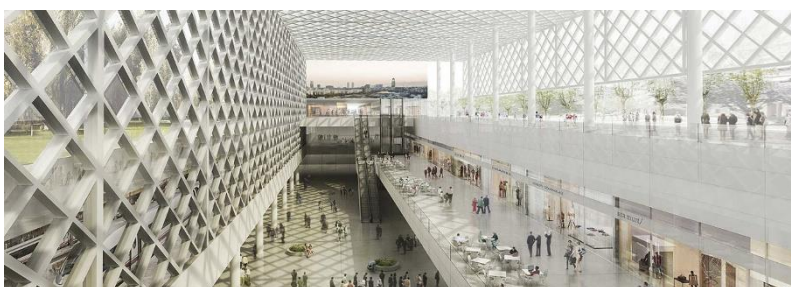

**Estación Sagrera - Alta Velocitat**  
La Sagrera, Barcelona

**Promotor:** Consorci Barcelona Sagrera Alta Velocitat  
**Arquitecto:** TAC Arquitectes  
**Participación:** Proyecto  
**Año Proyecto:** 2010  
**Presupuesto (PEM):** 130.120.000,00 €  
**M<sup>2</sup>:** 370.000,00 m<sup>2</sup>  
**Certificación energética:** A



**Centro Tecnológico de Manresa**  
Manresa

**Promotor:** Privado  
**Arquitecto:** TAC Arquitectes  
**Participación:** Proyecto  
**Año Proyecto:** 2010  
**Presupuesto (PEM):** 9.840.000,00 €  
**M<sup>2</sup>:** 11.661,00 m<sup>2</sup>  
**Certificación energética:** A

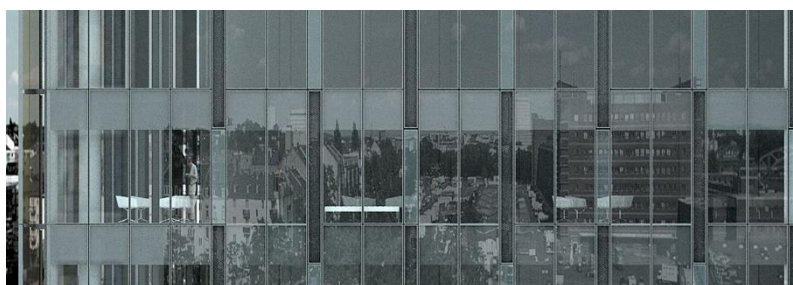

**Edificio de oficinas Cámara de Comercio**  
Poblenou, Barcelona

**Promotor:** Cámara de comercio de Barcelona  
**Arquitecto:** TAC Arquitectes  
**Participación:** Proyecto  
**Año Proyecto:** 2010  
**Presupuesto (PEM):** 30.000.000,00 €  
**M<sup>2</sup>:** 20.500 m<sup>2</sup>  
**Certificación energética:** -



**Edificio de oficinas EDP-Naturgas**  
Bilbao

**Promotor:** Naturgas Energía Grupo EDP  
**Arquitecto:** IMB Arquitectos  
**Participación:** Proyecto  
**Año Proyecto:** 2010  
**Presupuesto (PEM):** 7.430.785,00 €  
**M<sup>2</sup>:** 5.761,00 m<sup>2</sup>  
**Certificación energética:** A y Leed Platinum



**Geriátrico y centro de día**  
Sant Cugat del Vallès

**Promotor:** Inverfiatc S.A.  
**Arquitecto:** JF Arquitectes  
**Participación:** Proyecto  
**Año Proyecto:** 2008-2009  
**Presupuesto (PEM):** 23.000.195,00 €  
**M<sup>2</sup>:** 15.703,00 m<sup>2</sup>  
**Certificación energética:** A